朝鮮日報 朝刊
本紙朝夕刊十頁
編輯兼發行人 方應謨
印刷人 金尙達
發行所 株式會社朝鮮日報社

社說

自殺行爲에 對하야

一

自殺의 原因에 對하야는 그 個個人의 生理乃至心理로써 究明하려는 一派와 그 個個人의 生存해잇는 社會로써 究明하려는 一派가잇서 互相의 爭執을 보이엇스나 스미스 뭉셀리 兩氏가 自殺의 社會統計的 硏究를 發表한 以後로는 드듸어 後者의 議論이 前者를 一蹴하기에 이르럿다고 보는것인다。勿論 그러라고 全然 그 個個人의 生理及心理諸條件을 無視할수는 업것지만은 그 보담도 그 生理及心理的諸條件이란것이 究竟 그 當時의 社會로부터 規定된다는것을 이저서는 안된다。어떤 學者가 人類를 가르처 能히 自殺하는 動物이라고 定義하얏더니 다른 學者가 鳥類中에도 自身의 生命이 危急한 境遇 自殺을 도모하는 種類가 잇다고 그 定義에 反對하얏다 自殺로써 人類의 本質的特性을 삼으려는것도 勿論 그 社會的原因을 沒却하려는것이어니와 鳥類의 自殺로써 人類의 自殺과 混同하는것도 그 社會的原因을 抹殺하려함에 지나지 못한다。自殺의 社會的原因을 主唱하는 물켄은 社會生活의 不利한 地位를 가진 사람들이 그 社會壓力에 對한 積極的進出을 敢히 生意치 못할때 自殺에 떨어지고만다고 論述하얏다。이와가튼 물켄의 學說에는 一般自殺의 社會的側面을 들어내는데로 多少傾聽해둘 必要가 잇스리라고 생각한다

二

萬一 自殺이 社會的原因에 基하는것이라고 斷定한다면 우리는 무엇보담도 먼저 그 社會的原因의 除去를 努力치 안하면 안될것이다。一部의 學者들은 自殺의 社會的原因을 首肯하는 同時 아조 自殺을 人類社會의 한 正常的現象으로써 承認해두려고 하지만은 그것은 한갓 社會的現象에 對한 錯覺과 誤解인것이다。勿論 그러타고해서 우리가 조금이라도 自殺者의 人格을 辯護하려는것은 決코 아니다。그들은 어데까지 卑怯하고 懦弱한 무리로써 마큼 輕率히 同感을 表하기 困難하다。죽엄으로까지도 社會에 害毒을 끼치는 責任에를 罰이업다。죽기를 覺悟하는 그만한 決心이잇는 다음 왜 千苦萬難의 現實을 克服하려고는 덤비어보지 못하는가 往生極樂의 虛無한 꿈도 가지지안는 以上 왜 두번 다시 업는 自己의 生命을 헌신짝가치 던지어버리는가。進就의 氣勢를 띄우고 積極的生活을 맛보려는 사람들에게 잇서서는 自殺이 全然理解할수업는 수수꺽기에 屬하지안할수업다。왜그러냐하면 그들의 辭典으로부터 自殺이란 單語가 削除되지 이미 오래되엇까닭이다。그러나 現下各國을 通하야 自殺現象이 減退되기는커녕 도리어 增加되는 傾向을 보이고잇다。이것은 실로 輕視치 못할 社會問題로서 우리의 적지안한 關心을 이끌지아니치 못하게된다。

三

世界的으로 自殺의 高率을 表示하는 나라는 瑞西 獨逸 日本의 三國이다。一九二一年서 一九二五年까지의 統計로 人口百萬에 對하야 瑞西는 二百三十八人 獨逸은 二百二十一人 日本本土는 二百十七人의 比例다。朝鮮人은 本來自殺을 할줄을 모르는 사람들이어든 모양이나 最近에 이르러 現代產業組織이 輸入된 以後 依然 그 激增을 보게 되얏다。昨年中京畿道內 自殺企圖者의 數가 六百七十三名에 이르른다로 人口每百萬에 對하야 約三百餘名의 比率을 가지게된다。이것은 自殺企圖者로 自殺者와 다르고 또 이것은 京畿一道의 統計로 全朝鮮의 統計와는 다르다고 하지만 今後 朝鮮의 自殺의 高率을 占領하기에는 그다지 힘들것 갓지안타 自殺의 高率은 決코 名譽스러운 일이 아니런만 우리는 不得已 이 占領을 不得己行하고 잇는것이다 한편으로 그들의 生活者도 同情할바이어지 안지만 다른 한편으로 그들의 生活者의 問題는 根本的關聯 하다 生活者의 問題는 根本的 關聯이라 여기서 論議함을 避키니와 위선 그 氣風만이라도 革正을 要치 아니치 못한다。

務當局을 從來의 三省分立制를 令部는 二月限撤廢하고 一切의 事務를 新行政에서 統轄하기로 한 新行政主任은 坂本貞氏 秘書長에는 永 參事長에는 縣大兩氏의 呼聲이 놉다

兩國關係打開策 重要意見交換

排斥的言動注意를 陸相要望

王寵惠氏林陸相會見

(林陸相)

(王寵惠氏)

【東京電話聯合】王寵惠氏는 丁參事官을 帶同하고 二十一日午前九時十五分 陸軍省에 林陸相을 訪問하고 인사를 述한 後 丁參事官의 通譯으로 日中兩國關係의 打開策에 對하야 一時間十五分에 亘하야 重要意見交換을 行하엿는데 右會見에 잇서서 林陸相은 日中關係局面打開에 對하야 左와 如히 述하엿다

日中兩國이 互相善隣으로 提携할것이라는것은 十數年前부터 主張하여온것으로 其實現을 圖하기爲하야 雙方이 努力하는것은 東洋平和를 爲하야 重大要件이다 近頃貴國에서도 漸次此에 留意하고 考慮하게되엿슴은 非常히 조흔일이다 이것은 雙方이 한갓 言辭와 外交辭令을 使用한 體裁조흔말만 가지고는 目的을 達할수업다 어떠케해서라도 兩國當局者가 胸襟을 打開하고 忌憚업시 討議하는것이 第一必要하다 이러한意味에서 내가 忌憚업시 말하려는것은 中國은 歐米諸列强에 依存되여 가장 密接히 提携치안으면 안될 日本에 對하야 排斥的言動을 삼가지안흐면 안될것이다

對中外交에 對한 廣田外相答辯

【聯通東京電話】廣田外相은 二十一日衆議院赤字公債委員會에서 國同의 栗原彦三郎氏의 對中外交說明에 對하야 左의 誠意잇는 答辯을 하엿다 就任以來一年有半에 這間對中外交에 소홀되이지안은 것은 日本이 中國에 對하야 滿洲事變以後의 空氣强制하는듯한 誤解를 憂慮하엿기때문이다 多幸히 最近其機運이 濃厚하여 日本의 眞意를 相當히 中國도 諒解하게되엿다 나로서는 蔣介石氏의 態度에 對하야 조금도 疑惑을 갓지안는다 나의 이 信念이 事實과 背馳되면 東洋平和의 大方針은 瓦解될것이다 나로써는 各方面에 誠意를 披瀝하야 될수잇는데로 盡力할 생각을 갓고잇는바이다

南昌行營을 武昌으로 移轉

【上海二十日發聯合】蔣介石氏는 江西共匪掃共事業의 一段落으로 南昌行營을 廢止하기로 決定하고 二十日全國各機關에 對하야 左와 如히 通牒하엿다 南昌行營은 二月에 廢하고 武昌으로 移管하야 三月一日부터 事

米穀自治管理法案 廿二日閣議上程

議會에서 可決된다하드래도 十一年度發動은 疑問

【滿通東京電話】問題의 米穀自治管理法案은 마침내 二十二日閣議에 上程하엿다가 衆議院에 提案키로 되엿는데 該法案은 全文六十二條로 構成되엿는바 米穀關係法律로서는 類例가 업는 浩瀚한것이다 그리고 該法案의 發動은 來米穀年度 即 今年十一月一日 以降인데 假令 該法案이 提出된다고 하드라도 果然 來年度부터 發動될는지는 자못 疑問視되여잇스며 單純한 傳家의 寶刀로 存在하게되리라고 觀測된다 即 今年의 產米를 平年作으로 보아 來年度의 需給推算을 行하는데 잇서서 本年度부터 來年度까지의 繰越米는 約一千萬石으로 觀測되는바 此에 本年의 產米 六千六百萬石(平年作)과 朝鮮에 잇서서 過剩米 九百萬石 臺灣五百萬石計一千四百萬石을 加算하면 日本內地의 供給高는 大約八千六百萬石이 된다 一方需用은 大體의 消費가 約七千二百萬石인 以外에 理想持越米 日本內地五百萬石 朝鮮臺灣百萬石計 六百萬石을 差減하면 結局過剩米는 八百萬石이 되고 말것이다 그런데 事實問題로서는 現在政府所有米가 一千萬石잇는바 今年度內에 如何히 賣却하드라도 其分量은 二、三百萬石으로 推算됨으로 實質上民間에 잇서서 過剩米는 全然업게된다 따라 今年度의 米作이 再昨年과 如히 稀有한 大豐作이 안인限 右管理法案의 發動은 十一年度는 其必要가 업다는 結論에 到達하야 將來에 잇서서도 政府所有米가 激減될는지 或은 特殊의 大豐作이 안인限 于先發動될 餘地는 업스리라고 觀測된다

日蘇不可侵條約의 締結意向有無如何

貴院秘密會에서의 芳澤氏質問內容

【聯通東京電話】二十一日의 貴族院豫算總會秘密會에 잇서서 芳澤謙吉氏(交)의 質問內容은 左와 如하다

一、蘇聯政府는 積極的으로 戰意가 업는듯하나 滿蘇國境方面에 잇서 日滿蘇三國間에 兵備가 增大되고 紛爭이 頻發하는 傾向이 잇다 廣田外相은 不侵略條約을 締結하려는 意向을 갓고 잇는줄노 傳聞하엿는데 外相의 所見如何

一、東洋平和의 確立은 英米兩國과의 緊密한 友好的關係를 維持하는데 잇는줄로서는 英米어느 便에 置重하는데서 差違를 生하리라 思하는바 日本의 立場을 尊重하는데서 外相의 方針如何

一、아리조나州의 排日問題의 善後處置에 對하야 外相은 如何한 手段에 依하야 此를 解決할는가 此에 對한 外相의 答辯은 次回의 豫算總會에서 行할려이다

教育制度刷新決議案 貴院一致可決形勢

外國語偏重排擊、日本精神昂揚等

政府의 態度如何重視

【聯通東京電話】教育制度刷新에 關한 決議案이 貴族院全院一致의 形式으로 提出될 形勢에 잇다 即 前日부터 研友會(第十日會)系統의 有力議員은 教育制度刷新에 關하야 意見을 交換하고 近衛議長 佐佐木行忠侯、酒井忠正伯、岡部長景子、黑田長和男等이 研究派的問題로서

一、劃一教育의 改革

一、外國語偏重의 排擊

一、日本精神의 昂揚

一、德育尊重

等을 主眼으로 現行教育制度의 缺陷을 指摘하야 非常時教育對策을 樹立하라는것인데 發起者는 이것을 全院一致의 形態를 整備하기 爲하야 먼저 勅選團의 同意를 得하려고 하므로 이 諒解를 기다려 各會派의 代表者를 集合하야 協議하게될터이다 그리고 貴族院의 決議案은 衆議院과 달라서 자못 重要視되므로 政府가 如何한 態度에 出할지 注目되고잇다

臺灣自治制案 形勢好轉

貴院通過는 確實

【聯通東京電話】臺灣自治制問題는 目下貴族院에서 論議의 中心이 되여잇는데 豫算委員會의 審議進行과 가치 各派도 마침내 此에 對한 最後的態度를 決定하기로 되엿는데 臺灣自治制問題에 對하여는 最近火曜會、研究會首腦部에 本案實施는 現下時局에 照하야 時期尙早라는 意見이 有力하나 그러나 모처럼 當局에서 文案하야 議會에 提案하는 以上 萬一 此를 阻止할 境遇에는 民族的感情의 融和과 總督의 威信等 統治上에 及할 影響을 考慮할 時에는 其通過를 圖하는것이 妥當하다는데 意見一致되엿슴으로 形勢는 依然好轉되여 其通過는 確實하게되엿다 다음에 第二豫備金一千五百萬圓增額問題인데 政府當局으로 妥協工作에 따러저도 政治的信念의 缺如한데 對하야 非難이 高調된것은 事實인데 이미 高橋藏相도 會計法上에 疑義가 잇다는것을 率直히 認定하는 以上 今後 其前例를 反覆치안도록 嚴重警告를 하야 承認할것이라는데 兩院一致되여와 合으로 貴族院의 議會情勢는 新事態히 政府에 有利하게 好轉되여 今後臨時利得稅法案、米穀管理法案 其他重要法案의 審議가 남어잇는데 이것이 모도 衆議院을 無事通過하야 貴族院에 送付될 境遇에는 勿論多少論議이나 紛糾를 보드라도 結局에 잇서서는 圓滿通過될 形勢인바 今議會에 關한 限 貴族院의 大勢는 無風帶를 繼續하리라는 觀測이 有力하게되엿다

한글運動

一、한글運動은 왜하는가?

그 本質과 發展 (一)

한글運動은 一種의 市街整理

朝鮮語學會 崔鉉培

오늘날 朝鮮社會의 各層에 널치는 形勢로 發展되어가는 한글運動에 對하여 아즉도 疑惑를 품는 이가 업지아니하다。그네의 疑惑을 들으면 이러하다

『오늘날까지 써오든 그대로 썻으면 그만이지 구래어 옳고 그름을 가르며 바르고 궂음을 밝힐 必要가 무엇인가?』

『한글운동 以前에는 우리네一有識한 우리네가 언문을 쓰면 아모 正誤의 問題가 업섯니 요새는 한글 통일안이 생기고부터는 이래서 옳는가, 저래야 옳은가 스스로 疑惑가 되어서 도모지 편지한장을 쓸수가없어! 도대체 귀찮은일이여! 그것, 다집어치어버려!』

이에 依하건대, 그疑惑는 두점이니 하나는 한글運動의 必要가 무엇인가?이요, 다른하나는 한글은 왜 어려운것으로 우리를 귀찮케하는가?이다。

한글運動의 必要가 果然 무엇인가? 여래까지도 써왓는데 이제、새삼스럽게 다른 方法으로 一定하게 整理할 必要가 果然 무엇인가? 이는 容或 疑惑낼만하기는한것이다 그러나 이러한 疑惑는 다만 우리의 한글運動에 對해서만 낼만한것이 아니라 다른 여러가지의 社會的改良事業에 對해서도 마찬가지로 낼만한것이다 이를테면 市街整理에 對하여는

『여래까지도 잘살아왓는데 무슨 必要로 莫大한金錢을 삭여가면서, 여래까지 多數의 人口가 잘살아 가는 집을 무찰히도 헐어 버리고 새길을 내는가?』

고 疑惑할것이요, 또 굽흔 좁으며, 다리를 놓는工作에 對하여는

『여래까지 山을 넘어 다녀도 넉넉이 잘살아 왓는데, 왜저렇게 돈과 힘을 들여서 山을 파는가? 저 산을 파다가 人命까지 다치기를 몇번이나 하엿나?』

『나룻배로 다녀도 넉넉이 다니는데 왜 저렇듯 큰 다리를 巨大한 財力과 人力을 虛費하여가면서 놓는가?』

고 反對할것이다。

그렇다。사람이 만약 過去의 生活만을 謳頌하고 現在의 狀態에 滿足하고 만다하면、사는 人家를 헐어버리고 길을 내는 市街整理와 人命을 犧牲해 가면서 山을파서 길을 通하며 大河에 다리를 놓는것과 같은일은 정말 가외의 군일로 보힐것과 마찬가지로、글자와 말과의 整理도 또한 가외의 군일로 보힐 것이다。그렇하나 만약 우리가 過去와 現在에 十分의 滿足을 느끼지 아니하는 以上에는、更一層의 進步와 加一段의 發達을 未來에 期하는 以上에는、一時의 損失과 部分的不平을 犧牲하고서라도 現狀의 打破를 敢行하고 그 廢墟에 再建設을 進行하지 아니할수없는 것이다。이 破壞와 建設의 사이에 있어서、혹은 여래까지 安穩하게 幸福스럽게 살던 少數사람의 집이 可憐하게 깨트러질수도 있을것이요、혹은 幾個人의 口腹을 살지게하던 良田玉畓이 묻혀 버리기도 할것이다。그러므로 이러한집과 田畓의 主人이 이 改整事業에 對하야 그 不利와 不平을 말할만하기도하다。그렇나、이 現場의 不利와 不平을 저 永遠한 未來의 無數한 사람의 끊힘없는 福利에 比할진대、實로 比較할수없을만큼 적은것이라 하겠다。그뿐이니라 그 改革으로 말미암는 現在의 被害者의 生活도、全然히 度外置之하는것은 아닌즉、그 被害者도 곧 새로운 福地를 能히 發見할수도 있을것이다。

元來 사람의 生活은 理想追求의 生活이다。理想은 決코 現實에 있지아니하고、항상 未來에 있는것이니、이를 追求實現하라면 모롱즈기 現實의 不滿을 打破하고서 새로운 境地에 步武를 옮겨 놓아야 하나니、向上도 여기에 있으며 發達도 여기에 있는것이다。世界 全人類의 文化發展의 歷史는 實로 現狀打破와 新境開拓으로 말미암아 되지 아니한것이 없다。荒蕪를 開拓하여 田畓을 이룩함도 이것이요 丘陵을 뒤아 집터를 만듬도 이것이요 가마나 말이나 木船을 대신하여 自動車、汽車、汽船、乃至 飛行機를 쓰게됨도 또한 이것이다。要컨대 物質的 精神的으로 草昧를 깨트리고 文明을 建設하는 事業의 어느 하나가 그 不滿한 現狀을 改革하지 않고서 된것은 없나니、人類社會의 오늘날의 文明은 實로 過去 數千年 동안에 許多한 智者 勇者의 理想實現의 改革運動으로 말미암아 된것이다。

이제 우리 조선사람도 過去의 文化史를 가진겨레이다。글이 없으므로 글자를 만들었고、그만든 글자가 잘되지 못하야서 이웃나라의 글자(漢字)를 輸入하였고 또 그 輸入한 漢字가 시원하지 못하야 다시 새 글자(訓民正音)을 만들었다。그리하여 이 새로 된 글자로써 日常의 소용을 채워왔다。그러나 他尊自卑의 그릇된 思想으로 말미암아 이 새글자는 不當한 蔑視와 等棄를 받았다。남의글 漢字는 『眞書』가 되고 내글은 『諺文』이 되어 점잖은 有識階級에서는 도리어 물것이 못된다하야 오로지 無識階級의 아수운대로의 소용에 맡겨 두었으며 또 다른 쪽에서는 이 他尊自卑의 생각이 男尊女卑의 思想과 合流하야、우리글은 이른『암글』 곧 女文字가 되어 男子는 『眞書』를 배웅에 對하야、女子는 『諺文』이나 배워서 親庭往復의 편지에나 쓰게하였었다。이와같은 賤待압에서 우리글은 到底히 그 完美한 性能을 充分히 發揮할 수 없었을뿐 아니라 그 배우기쉬운 高尙한 性質 때문으로 도리어 蔑視와 等棄를 받았다 『그까짓것 하로아춤이면 배우는것!』 『그까짓것 아모렇게나 써면 무슨 상관이 있나?』 이것이 普通人의 『諺文』 곧 『암글』에 對한 態度이었다 이러한 不當한 賤視의 結果는 우리글의 記法이 極度로 紊亂해지고 그 性能이 極度로 萎縮해졌던것이다。

臨時利得稅는 既定方針대로

◇…高橋藏相談

【東京電話聯合】高橋藏相은 二十日午後院內에서 左와 如한 時局談을 洩하엿다

政友會가 臨時利得稅法案에 對하야 撤回하든가 修正或은 此를 月的稅로 하는것이 如何한가는 積極主張을 하고잇는 模樣인데 이 稅를 月的稅로 하는것은 臨時利得稅의 根本에 抵觸되는 問題임으로 그러케할수업다

滿洲移民會社의 創設

縮少案于先決定

拓務省과의 折衝을 終了하고 今吉所長明日歸任

【滿通東京電話】滿洲移民會社의 創設에 關하야 拓務省側과 折衝키 爲하야 現地案을 携帶하고 滿東中인 今吉拓務省新京出張所長은 要務를 終了하고 二十二日歸任하기로되엿는데 同氏가 携帶한 現地案은 目下陸東拓務兩省間에 考究되여잇는 移民案과 同樣의것으로 將來有望한것이 專門家間에 確言되여잇다 滿洲移民計畫으로는 그러 大規模의것은 안이나 今期議會에 提出하기는 困難한 狀態에 잇슴을 보더러 旣報한바와 갓흔 資本金五千萬圓의 會社資金이라고하드라도 今日에 直時全額의 必要는 업고 初年度인 本年度는 其一部에 割當을 要하는데 不過함으로 議會의 協贊을 經치안는 方法도 잇슴으로 關東軍、滿鐵、關東局等에 對하야 一刻이라도 速히 折衝한 結果를 報告하야 實行計劃樹立으로 옴길 案을 正式으로 決定하기前에 歸任하리라고 觀測된다 따라 五千萬圓의 會社案은 理想案으로 今後硏究될것이나 當面의 計畫으로는 此를 縮少한 會社案이 近近決定될 模樣이다

004189

米記者의 蘇聯視察記 ②

鄕土色의 豐富한 近東蘇聯의 發展

뉴욕타임스記者 P 플랭잉

莫府서 極東에

『거울기아』軍用道路를 通하야 『리플리스』市에 到着하기는 九月中旬이엿다 이 道路는 十九世紀末葉에 完成된 大工事의 하나로 現政府에서는 保護와 修築에 努力하고잇스나 十一月로부터 五月까지는 積雪로 遮斷된다 國道는 『오드조니키제』(舊名을 라디카브카즈)로부터 漸次急傾斜를 迂廻하야 『테렉』河를 俯瞰하면서 까즈벡山의 東便허리를 지나 海拔七千呎의 크롯스嶺에 到達하게되다 그곳으로부터 다시 山谷으로 나려가기 始作하면 嚴上에 소슨 正四方形의 映숙한 展望臺들이 山谷間에 點在하야 녯날의 戰爭을 回想케한다

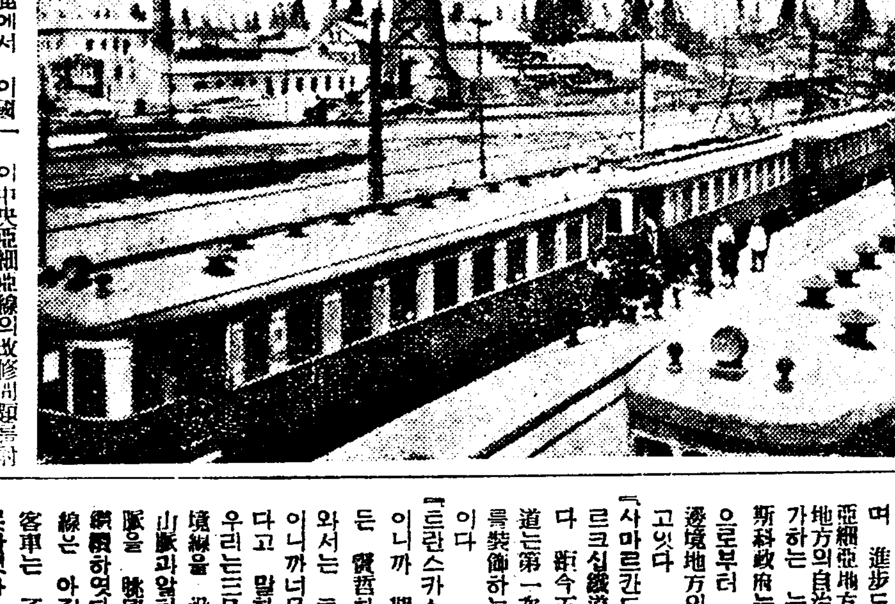

『리플리스』附近山麓에서 이 國道는 歷史에는 漏落되여잇스나 녯날 기올기아의 首都로 距今五十五年前에 조셉·쥬가쉬빌리-(스탈린)이 誕生한 『므츠헤트』를 끼고 지나간다 今日에는 이곳이 一種의 聖地로도 되여잇다 現在首都 리플리스에서는 게올기아의 外來的輕快味를 다시 發見할수업스며 有名하든 바자와 特異하든 鄕土的衣裝도 눈에 보이지안코 商店에는 蘇聯到處에서 볼수잇는것과 거이 同一한 商品이 벌녀잇다 『조르지아』도 다른 共和國과 가티 鄕土文化를 保全하기에 努力하고잇스나 오날에 잇서서는 오직 그 片影만이 博物館에 保存되여잇슬뿐이다

◇

十月初旬에 나는 리플리스를 떠나 石油起重機가 荒蕪地一帶에 竝立하여잇는 바쿠로 向하엿다 『바쿠』로부터 나는 荷物船으로 트란스카스피안鐵道를 連結하는데서 생긴 『크라스노보드스크』市로 向하엿다 『트란스카스피안』線은 아직도 時代에 뒤떠러진 單線으로 이線의 第一缺點은 給水의 不足인데 이 缺點을 補充하기 爲하야 디셀式機關車를 使用하고잇다 내가 탄 客車에는 電燈이 업서 數百名의 旅客들은 세밤이나 어둠속에서 지낫다

나의 客車에 同乘한 旅客은 거이 中央亞細亞線의 改修問題를 討議케하야 現地로 向하는 鐵道事務員代表들인데 이상한것은 그들은 모도 鐵道改善에 對한 討議案을 熱心으로 準備하고 잇섯스나 車內에 電燈設置를 考究하는 사람은 하나도 업섯는것이엿다 이 鐵道는 波斯國境의 峻嶮한 山脈과 『칼라쿰』의 灼熱한 沙漠사이에 잇는 『토크메니스탄』을 지나 檉柳가 茂盛하고 間或棉花를 栽培하는 地帶를 지나 『아무다리야』河에 果敢한 鐵橋를 건너 『우즈베키스탄』에 이르기까지 北東으로 轉迴하엿다 旅客들은 停車場을 지날때마다 小規模의 果物市場에 興味를 갓게된다 그리고 그들은 『킬키즈』女人외기-노-르 둘코만의 꼿다란 털帽子 꾸러업드린 駱駝 정은 당나귀 창외와 雜貨堆積의 꿋가튼 市場을 머리에 실고 지나간다

『사마르칸드』는 아직도 依然存在하여잇다 녯날의 地震과 帝政派의 大砲는 古都를 廢地업시 蹂躪하엿스나 라멜레인은 아직도 地下에 누어잇스며 『엘레지스탄』의 廢墟에는 찌즈와 폭스트로트와 歌謠포스터가 부처잇스나 아직도 昔日의 威嚴을 保有하고잇다 기둥이 거러가는듯한 商衣를 『우즈베크』女人과 바자에 모힌 거만한 山岳人의 模樣은 宣傳포스터나 데모行列보다도 더 好奇心을 끈다

◇

『타쉬켄드』는 사비에트의 一般準則과 同和되지 못한 感이 잇스며 進步도 遲遲한듯하다 中央亞細亞地方의 旅行은 나에게 이 地方의 自治權는 名稱뿐이 안인가하는 늣김을 준다 그러나 莫斯科政府는 用意周到하게 中央으로부터 官憲들을 派遣하야 이 邊境地方의 選擧工作을 幇助하고잇다

『사마르칸드』로부터 有名한 트르크심鐵道는 老紳이니까 期待를 갓지말라고 말하든 貧哲한 蘇聯사람들은 이제와서는 트르크심鐵道는 新線이니까 너무 期待를 가저서는 안된다고 말한다

우리는 三日間이나 新疆과의 國境線을 沿하야 잇다금 天山山脈과 알라이山系의 놉흔 支脈을 眺望하면서 汽車旅行을 繼續하엿다 計劃하고잇다는 復線은 아직도 起工되지 안엇스며 客車는 不潔하고 또 빠르지도 못하엿다 鐵道가 敷設된 이 地方은 人蹟이 稀少하다 그러나 到處에 停車場이 建築되고잇다 第四日만에 우리는 『발하쉬』湖를 건너 『세미팔라친스크』에 到着하게되자 이곳 부터는 荒野로도 黑土와 西伯利亞의 森林地帶로 變한다 그리고 中央亞細亞에서 보지못하든 工業施設과 穀物積載는 이곳의 發展을 말하고잇다 夕刻에 우리는 『노보시빌스크』에 到着하엿다 『노보시빌스크』는 西伯利亞案內記에 『蘇聯의 市俄古』라고 記錄되여잇는 마음巨大한 新興都市이다 林立하여잇는 新建築物이

(寫眞은 『바쿠』油田)

京畿警察異動

二月二十一日附로 京畿道警察部에 如左한 異動發令이 잇섯다

發令事項 所屬 官職 氏名
任警部 依願免 抱川 警部補 原井 健二
任警部 依願免 刑事課 警部補 高岡 德市
刑事課 警務課 同 吉野 淸幸
警務課 東大門 同 福野 洋
東大門 開城 同 佐藤 忠一
開城 楊州 同 草野左衛夫
楊州 本町 同 小泉 三郎
本町署 漣川 同 平林 米一
任警部 依願免 漣川 水原 警部補
金浦署 加平 同 內山

夕刊後市況 廿一日

◆東京短期◆

	後引	高値	低値
東新	一三八三〇	一三八三〇	一三七五〇
日產	九四三〇	九四二〇	九三六〇

◆大阪短期氣配◆

大新	一八五九〇	(三〇萬)
鐘新	一二三三〇	(二〇萬)
日產	九四一〇	(四〇萬)
東新	一三八二〇	(八〇萬)

◆橫濱生絲後引◆

當限六〇九〇〇 先限六四〇〇〇

◆福井人絹後引◆

當限七三八〇 先限七一一〇

人事·集會

◆李恒九男(李王職次官) 葬儀 하고 二十二日 京城

外出前에 就寢前에

당신의 살결을 守護!

二月은 一年中에 第一 치운날이 계속 멘소레탐이、一層 有用한 時節、살러지고、凍傷、等에 곳 試用하시라

メンソレータム

멘 소 레 탐

特效
살거칠고 벗어걸고
外傷 火傷
코감기 頭痛
神經痛 痔疾
化粧下에
面刀後의 消毒保健

價 二十五錢 四十五錢 九十錢 一圓八十錢

世界의 化粧藥

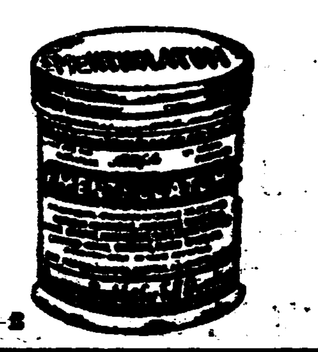

鍾路署에檢擧된 中央生繼續取調

暴行主謀者를取調하는同時 放火事件도再調査

교육계에 미증유의 대불상사를야기한중앙고등보통학교사학년생의 「광거스트라익」(단식동맹)사건의 관계자 일백이명은 방금종로경찰서연무장에 수용하고 취조중인데 아즉그수모자를 판명치 못하얏슴으로 사건의경과는 다소시일을요할모양이라하며 일방학교 당국에서는 시내는물론지방에도관계가생도의보호자에게 통지를 발하얏다 그리고 이번폭행사건으로 말미암아경찰에서는 다시지난번 화재에관한신사실을 발견코저 사법관계자도암리에활동을개시하얏다한다

三年生動搖說로 警察더緊張

이삼이일간의문제주목한대서 昨夜부터警戒를開始

별항보도한중앙고등보통학교사건은 다시진전하야 이십이일아침조회(朝會)시간에삼학년생도가모종의긔운을 학교당국에 제출하고저 준비중이라는정보가 소관종로서고등계에 드러와서 동서에서는 만일의동요를념려하야엄중히경계하는중이라한다

無電界新研究 空中電退治策

일본학회(學會)전파 연구위원회와 일본방송협회연구부에서는 오는 사월일일부터 일년동안 체신성과 육해군과 방송협회가 사십여개소와협력하여 일제히 무전계의종아 초단파(超短波)전파의 특성연구에 착수키로되엿는데 조선체신국에서도 경성,청진,신의주와 울산의 각무전국이 여참가 동원키로되야 방금착착준비중이다 이연구목적은반도 상공에서의 전리층(電離層)류성군(流星群)자긔람(磁氣嵐)등의 지구(地球)를리와 천체(天體)로부터 일어나는 무전의 장애를완전히 제거하고 전일본을 한구역으로하야 무전계를 초단파에의하야 완전히련락하려는것으로 완성될때에는 무전계에새긔축을그을것으로 긔대된다

中央基靑理事에 尹致昊氏等留任

場內는非常히緊張한中에 昨夜에選擧를完了

최근갑작이 교회내부뿐 아니라일반세인의 시청을끌고잇는 중앙기독청년회(中央基靑)의 금후의 진로에 중대한영향을 미칠제삼십이회총회는 이십일일오후 일곱시반부터 시내종로이정목 동회관대강당에서 일백이십오명의 정회원과기타 이백여명의준회원이 회집하야회장윤치호(尹致昊)씨의사회로열리엇다 임시서기로김영희(金永羲)윤성순(尹誠淳)량씨가 피선되고문제의리사보결선거개표위원을선거한결과김응집(金應集)리동욱(李東旭)리순택(李順鐸)삼씨가피선되여 이윽고리사선거에 드러가자 장내에는갑작이 파란될듯한긴장한공기가흘렷다 투표를 개시하기직전에돌연심명섭(沈明燮)씨가 이러나서 리사를 지금까지의청년회사업부진의 책임을지고 사직하라는의견을진술하야 우선 일단을던저서 그러치안어도 신경을날카롭게하고잇든 일반회원은 더욱긴장하엿스나 결국그의견은 별로히성과를맷지못하고 유야무야한 가운데 지나가버렷다 순서에의하야전번공전위원회에서선거한리사후보 尹致昊 兪億兼 吳兢善 金翊濟 金敎英 金鍾宇 金仁泳 沈明燮 李正鎭 權寧湜 씨등십명에대하야투표한결과 尹致昊 兪億兼 吳兢善 金翊濟 李正鎭 오씨가당선되엿다 이로써루임될것이나 개선된것이나주목되든 윤치호 오동진 유억겸 김창제씨는 의연히고점으로 류임되게되여 래일의풍운을 예기하기어렵든 동청년회의향방바람은대체로안정되엿세움이다 다음에명년도총회에첨거할 차기리사후보자를정할전거위원으로선리춘호(李春浩)신공숙(申公淑) 홍종숙(洪鍾肅)삼씨를선거하고계속하야 사업보고전년도예산수지결산보고 당년도 예산개항기타리사회경유사항토의에드러갓다

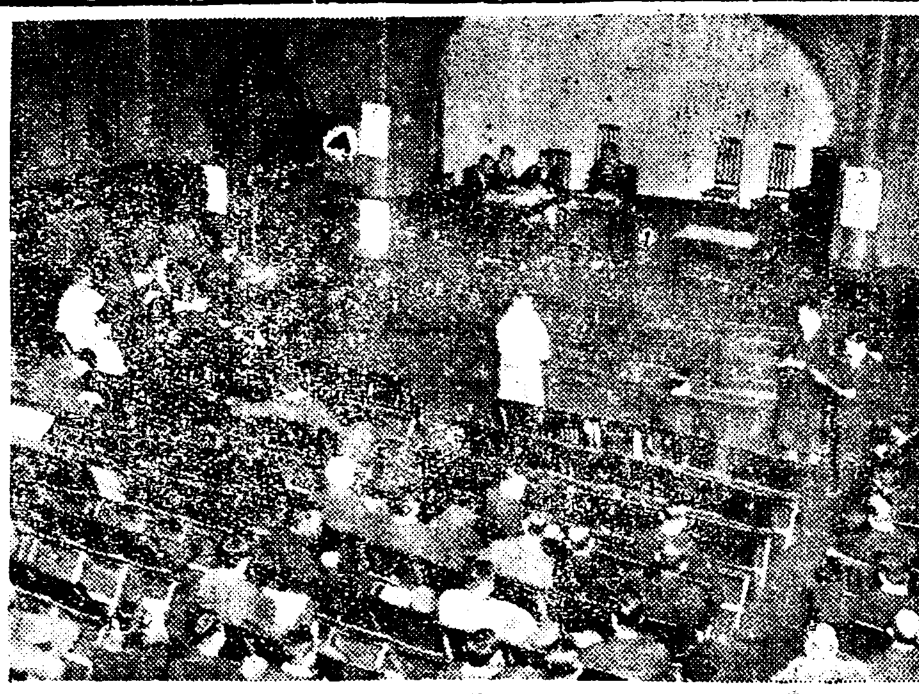
◇寫眞은 緊張한 靑年會總會會場

京城大阪間의電話 一回線을增設

六月頃에實施될터

경성대판간을 련락할 전화의 증설은 작년여름부터 공사를진행하야 이월중에 완성할 예정이든바 중계소인 대마엄원(對馬嚴原)에서 반송식긔계(搬送式機械)를 운반하든중 잡못하야 그일부를칠수식혀 드디여 장치할수가업게되야 우선 동경에보내여 시험수리중인데 손해가상당히만허 시급히수리할수업게되엿다 짤아 일본 내지와 조선간의 련락전화일회선의증설은 오는오륙월경까지 연긔될모양이다

◇……사진은 와룡동 화재현장

臥龍洞에火災

리발소한채를소실하여 損害額은七百餘圓

이십일일오후다섯시오십분경시내와룡동(臥龍洞)일백륙십삼번지순흥리발관(順興理髮館)김도흥(金道興)의집 이층에서 불이 나려나서 동여섯시십오분경에 진화하얏는데 손해는약칠백원이고 원인은 실화인듯하다한다

忠信學院漫談會

시내충신동(忠信洞)충신학원유지회(忠信學院維持會)에서는동학원의긔본금을 엇기위하야 이십이일오후칠시에 시내장곡천정(長谷川町)공회당(公會堂)에서 신불출씨만담회(申不出氏漫談會)를개최하리라는데 입장료는보통오십전 학생삼십전이라한다

航空路開發次로 北朝鮮氣流調査

체신국에서는북조선항공로를개설할 전제로서 이지방의겨울의공중긔류를 조사코저 오는이월이십륙일부터 삼월십오일까지에 경성철원(鐵原)신고산(新高山)문천(文川)함흥(咸興)성진(城津)라남(羅南)의상공을 네번왕복하야 총거리 사천륙백사십키로의 비행을행하기로되야신용욱(愼鏞頊)비행사가삼등구손노리를조종하야 이에당할예정인데 이구역간의 착륙지는경성,함흥,라남의세곳이다

共産運動資金엇고저 酌婦로몸을팔엇든女子

男子는사랑도思想도背反 詐欺罪로法廷에선두男女

사랑과 사상으로 결합된 두청년 남녀가 공산주의운동의 자금을맨들자는구든약속 아래녀자는 멀리만주로 작부로팔려가게되엇는데 팔려가든도중에 그만도주하다가밀경 경관에게 붓잡혀서 법정에나서서 두명이다사기죄로재판을밧게되는동시에 미덧든남자의표리부동한 것은 배스장이여지업시폭로되엇다 이날공교히 이사건의 공판을 방청케되엿든 경성보육학교(京城保育學校)의 순진한 생도이십여명 도 그녀성의대담한범행과 남자의괴악한 행위에상을찝프리고 놀래는빗을띄웟다

이십일일경성지방법원에서공판이열린사건은 간도룡정시(間島龍井市)출생의 최상덕(崔尚德)(二三)이라는 녀자와 함북길주군덕산면대동(吉州郡德山面大洞)출생으로서울 사립 법정학교(法政學校)생도이엇든리화실(李花實)(二五)에관한 사기피고사건으로 최상덕은간도룡정시에서 의생(醫生)으로잇는최진오(崔鎭五)의 넷재딸이며 간도공산당사건으로 얼마전에 서대문형무소에서 복역하고 나온최상화(崔尚和)라는 녀자의 동생인데 그는 간도에서 대성중학교(大成中學校)에서 공부를 하고 열여덜살때에그의집을뛰여나와이리저리도라다니다가재작년사월에서울에와서 안양(安養)에 잇는조선직물회사공장에서 녀공으로 잇섯스며 리화실은 소화오년에 간도로가서 역시 대성중학교에서 공부를하고 그뒤이곳 저곳으로 도라다니다가 재작년십월에 서울에 올라왓는데 작년이월에 시내안국동(安國洞) 일백칠십번지 지순오(池順五)의 집에서 주인을정하고잇다가 거기서우연히 최상덕을 알게되여 한방에서동거를 하게되고 육체관계도 맷게되엇다

그러케 지내다가 두남녀는만주에가서 공산주의운동자 구원운동(모플)에참가하야가티활동하자는 약속을하고서작년사월에서로손을 잡고 평양으로나려가서 려관에서 묵고잇든중에 자금을 맨들수단으로남자는고영식(高永植)녀자는고영자(高英子)라는가명을지어가지고 남매간이라고 속이고거즛민적을맨드러가지고그때에마츰거기에 작부를구하러왓든만주신경(新京)에서료리업을하는라석진(羅錫鎭)에게오개년계약으로 전차금 칠백원을바덧는데 남자는그만 그돈을바더가지고혼자 서울로 도망해와서법정학교에 입학하엿고 녀자는 만주로 료리집주인에게 동반되어 가다가 도중철령(鐵嶺)에서 하차하야피신하려다가 나종에 도로붓잡혀가서 작부로얼마동안 잇다가 자리를 밧구겟다는구실로 작년팔월에다시 평양으로와서 그때에여시작부를 구하려왓든 만주길림시(吉林市)에서 료리장사하는 김동윤(金東允)에게 오개년 계약으로 전차금 팔백삼십원을 바더가지고 그와가티 만주로가다가 경의선평북어느 정거장에서 뛰여나려서도망하려다가 마츰내 경관에게붓잡혀[illegible] 경사는 두명에게 사긔죄로각각징역일년을 구형하엿다 판결은오는이십팔일이다

安秉珍과朱青松 昨日滿期出監

일찍이 조선공산당재건의원회(朝鮮共產黨再建議員會)사건으로 경성지방법원에서 증역오개년 판결을밧고서대문형무소에잇다가대전(大田)형무소로 이감되여 복역중이든 안병진(安秉珍)(三□)과 주청송(朱青松)(三□)은 지난 이십일에 만긔출옥되야 그들의 고향인신의주(新義州)와 「니코리스크」에향하든동 시내 청진동(淸進洞)정진려관에방금체류중이다

佛靑總大會 二十二日開催

작이십일일오후네시에시내수송동사십사번지에잇는 조선불교청년총동맹(朝鮮佛敎靑年總同盟)회관에서 제팔회 중앙상무집행위원회를열고오는이월이십삼일오후한시에제삼회중앙집행위원회를열고이십팔일오전구시에 제사회 정긔전체대회를개최키로결의하엿는데각세포동맹대의원제씨는 다수참석하기를바란다더라

新興寺僧侶를 東門署서取調

념불에는 정신이업고 잿밥에만마음이잇다는푼수로 요지음 부처님을섬긴다는것을 표증하는 가사를입고 송라를쓰고가두로 내려와불공을밋기로 우매한민중에게서 금품을사취하는 일이빈번하야 시내각경찰이 그들의취체에 전심하고잇는이때에 이십일일 오후여덜시경에본정서 사법게에서는 동소문밧신흥사(新興寺)의 승려 리벽파(李碧波)의한명을동서에인치하고 비밀리에취조하는중인데내용은아직비밀에부치나드른바에의하면사찰의 재산을 싸고도는사기횡령사건이 탈로된것이라고한다 그리하야 동사의 주지동승려십여명이 동서압헤 모혀서서 하회를기다리고잇스며 사건은 취조에따러자못확대가 될른지도 모른다한다

世界樂壇의 巨星이來訪

스氏가朝鮮樂研究코저 四月下旬朝鮮訪問

『레코-드』를통하여세계악을친근히접하는 사람들로서는 누구나저유명한『비타-』의 미국『필라델피아』교향악단과, 그지휘자,『레오폴드·스토코우스키-』를몰을사람은업슬것이다 그런유명한 세계악단의 거성이 오는사월하순경 조선을 방문하리라는 소식이최근 연희전문과 리화전문학교에 들어와다 이로서 우리민족의고유한 유아한음악이 스토코우스키씨를 통하여 세계악단에소개될 긔회를 가지게되리라는 긔대가 크다 그는그의성명이 말하는것과 가티 로서아계통의 사람인모양이나 그출생은영국론돈『런』으로대학을졸업하고다시불란서와독일에서음악을연구한후관현악지휘자로지위를놉히기는미국에건너와서일천구백구년부터『신씨나틔』관현악단을 지휘한것을비롯하야 일천구백십이년부터는 현재의필라델피아 관현악단의지휘자로 세에일홈을 떨치게되엇것이다 이번먼저 사월초에동경으로건너와 음악시찰을하고 신교향악단(新交響樂團)을지휘한후 조선에건너오게되는것인데이번에조선에까지와서 조선음악을 연구코저 하게된동기는방금필라델피아에유학중인우리음악가『첼리스트』안익태(安益泰)씨가씨의밋헤 잇는관계로 조선음악에흥미를 가지게 되는듯하다 씨에대하야홍란파(洪蘭坡)씨는말하되

그이실로 훌륭한지위자로 세계에일홈을떤분인데 고전 음악을위하야 과만흥의 현대음악에이르기까지 실문능난한지휘를 하여특히레코-드취입에들어서는 신생면을 개척한터 임니다, 그와가튼 제세적대가가 조선음악을 연구키위하야이땅을 바문케 되다는것은 크게반가우일임니다

(사진은 스토코우스키씨)

至急電話接受 【尙州】

상주우편국에서는 근래 전화부족을 늣기고 지금전화신입을 다음과가티하기로하엿다

▲申込期間 自二月二十五日至三月十一日 十五日間

又復食刀強盜出現 大金을强奪潛跡

平壤署犯人嚴査中

【平壤】최근 평양부내에 강도사건이속출하여 인심이흉흉한 이때에 이십일오전네시삼십분경에 부내앵정(櫻町)료정 희락(喜樂)하천거길(下川健吉)의 집에는 식도를가진 강도한명이침입하여 협박하고 현금백이십원과 프라치나반지세개 시가륙백원 프라치나시계한개 그타금품합계약천원을 강탈해가지고 유유히자최를 감초아스므로 평양서에서는 즉시비상선을 느리고 범인수사에 노력중이나 아직잡지못햇다한다

第二의男子와 新京떠나 清津내리자病들어

天涯에漂浪는李惠順哀話 (二)

◇……열번찍어 너머가지 아니하는나무가업다는 말도잇다 위협강박 간유 갈흔……이여러가지를 거듭하는 동안에 혜순의결경처음 뚝을 지켱하지못하고 적(敵)의군문에 항복을하고마럿다 그리하야 김영수―몸서리가 치이게 실흔사람―와 명색의결혼식을 거행하엿다 그것이 작년십이월초생결혼식을 거행한지 불과십여일이지나간 동년십이월이십오일 혜순은신경을 등지고 고국조선을향하야 도피의길을떠낫다 그것은 당연이상의 당연한일이엇슬지도 모를것이 애초에 마음에 업는 결혼이라는 이보담 죽엄 으로써 항거하려든 노릇 이니 일단 말막음으로 형식적 결혼식은 거행햇다하더래도 그에만족하야 그생활을 장구히계속 하지못햇슬것이다 보다도장차 멀리뛰어 다러나기위하야적을 방심식히노라고 결혼식을 해두엇든것일지도모르는것이다

◇……신경에서 혜순이가 타이피스트로 잇스면서 버리서저금해둔것이 삼백원가량되엇섯다 세태는모르고 그야말로규중에서 꿈게자란어린녀인이다 세상의 물정도 모르거니와 더구나 남자라는것이 어떠한동물인지도 전연 알지못한다 부모를뒤에두고떠낫스니 가는압길에서 의탁할 친척이나 지기도업다 그저밋고 의지하는것은 다만삼백원의 현금이다

◇……운명은 언제나 약한자에게잔인하다 단출하게신경을 떠나날은천지에 외로운나그네가 되려는혜순이와 한사람의 남성이나 타낫다 고향이평양에서나 진남포에서도 서로안면이잇섯고 신경에서도 그러하관계로 집안끼리서로왕래와 교제가잇섯든최동윤(崔東允)(二□)이라는중년남자이엇다 그는만주국에 그럼직한어느 협잡회사에서 상당한지위를타고안저 채권매매등으로 그때그때는 여간한부자에 부럽지아니한 생활을 하고잇섯다 한테그는늘혜순이나 혜순이의 부모에게나또는 친고들에게 돈을 몃만원씩 잡으면 고국에 도라가서 살겟노라고 말을하여왓섯다 그러한든 끄친데 혜순이가 신경을떠나오는자 조선을향하야떠나오려는작년십이월밤 최동윤을맛나 전후 사정이약이를 설파한즉최동윤는자긔도고향으로 도라가런든길이니 그러면 줄겨동행을해주겟다고쾌히승락을하엿다 그리하야 그도 현금칠백원가량을 모다 거더가지고 만란준비를마친후에 이십일일밤차로 혜순이에게 떠낫다그때에 최는혜순이에게 금칠백원 이외에 일천수백원의위체 환전표가 잇슴을눈치로만보엿섯다

◇……혜순이와 최를 태우길회선의 급행렬차는 허더어리며국경을 넘고 다시한거름길히드러와청진(淸津)에도착하엿다 그런데 신경으로부터 청진까지 겨우이십사시간밧게 아니되는 그동안에혜순이의 운명은다시한번 번복되엇다 이것이 운명이다 최가어떠한말로 어떠케 꼬엿든지 자측에서혜순이는 최의화부가 되엿을승락하엿다 물론 종잡앗는지 엇슨는지 모르다 그러나 한편생각 하면 남에도 땅에도 의지할곳이업는 혜순이다 그러한 혜순이에게 대하야 그마큼 고맙게 굴며 도어려서 고향에서도 알고 지나든터이니 그러한마 마당에 그에게 몸과마음을 의탁하려고 한것도철업슨어린녀인에게잇서서첩경저질를 기수운것이 아니라고 할수가업다 그러니까 무슨능더운 애정이나긴흔인연으로써 두사람이 매처지지는아니한것이다 남자는고운 녀자가외롭게 잇스니 한번 꼬여본것이요녀자는 고단한처지이니 그끄임을다소의 주저가업지는 아니하엿스나그대로승락한것이다

◇……좌우간이천원가량의두사람의돈을합해가지고 청진에서 장사를시작하기로 두사람은 집을빌린다살림을 채린다하여 삼사일지나는동안에 혜순이는우연히 병이드러병원에입원하게되엿다(계속)

極貧者四萬餘名中 絶糧者多數

順川郡下貧乏之相

【順川】평남 순천군하에는 극빈자가 현재호수로 일만여호인구로 사만오천명인데 그중에벌서 절량된자가 대다수를점령하고 잇서 압흐로 춘궁기를당한 그들은어떠케먹고서 농사를시작할가 문제인데군당국에서는 상금까지 하등의 구제책도업스므로 하로바삐 구제의손길이 버치기를기다린다고한다

人口調査非難 【仁川】

인천부에서는 작년십일월부터 전인천인구를 조사키위하야 수십명림시고원을 채용하야 삼개월간이나 일체조사를한결과 전인구가 칠만이천명에달하얏다는바 이는작년동긔의인구와 별반틀리지 아니할터인데 부당국에서는 동방(東紡) 인천공장도 설치되엿스니 인구가증가되지안햇슬리가 업다하야 지난이십일부터 돌연부리원은 물론 직업소개소원까지 출동시키여 인구를다시조사한다는바이로인하야 일반사무에 지장되다고부민간에물평이놉다한다

素砂驛서轢人

지난이십일 오후여덜시 이십오분경인천(仁川)을 떠나 경성으로가는렬차가 소사(素砂)역 구내를진행하든중 부천군소사면오류리(富川郡素砂面梧柳里)사십번지 리경식(李敬植)(四□)이가 승강장으로가는횡단도로를건너가다가긔과차

藝術家實演의밤

【목포】본사목포지국후원으로목포부남교동리란영축음긔상회(木浦府南橋洞李蘭影蓄音器商會)에서는오,케,레코드취입가수리란영,강남향,신불출,신일선(李蘭影,姜南香,申不出,申一仙)외 십여명을망라하야 오는이십칠,팔량일간목포극장(木浦劇場)에서 재즈밴드,만담무용,넌센쓰,기타수십종목을 실연하야 목포부민에게위안을주리라고한다

學藝會盛況 【榮州】

경북영주읍(榮州邑)에 잇는 영주공립보통학교학부형회에서는 지난 십구일에 동교강당에서 학예회(學藝會)를개최하엿든바 당일의참관자무려천명에 달한 대성황을이루엇다고한다

羅津에麻疹

【義州】평북의주지방에는지난삼상일경부터마진(麻疹)이류행하기시작하야 불과반월에 의주읍내와주내(州內)면마하여 도합자가백여명에 사망자도 십여명이라는데일반은특히주의할일이라한다

新年幸運券 抽籤發表

【二十四】

四等二百人中五十人(四回完)

323159	50697	224828	51026	36561
295827	173649	145081	130502	92058
390651	404270	80501	335733	60074
71517	356356	396565	58020	166308
19036	396156	15028	141543	40598
47021	378462	67090	404291	350896
353038	253736	306370	170555	337821
51013	65035	149587	50585	56581
159577	52518	23511	110034	102073
147537	84080	355211	88041	387362

建築費를橫領한 岡山醫科大學疑獄

建築業者와共謀約二萬圓橫領 公判에廻付된關係者三名의罪狀

【岡山電話聯合】강산검사국(岡山檢事局)에서 작년오월검거에착수한강산의대(岡山醫大)대의옥사건은 그동안예심이종결되엿다 이사건은최초에강산서서(岡山西署)가적발한 미자건설사무소(米子建設事務所)관계의 독직사건취조로서 단서를어어작년오월이래 문부성건축과(文部省建築課)능목(菱木)강산출장소주임기수등 칠명의대건축공사에 얼키여잇는 증수뢰(贈收賄)사실적발(횡전(橫田)경도제대회계과장이동의대사무관재직시와중산(中山)현재동의대사무관량씨의 부정사실도 발각되여강산검사국(岡山檢事局)에서십월이십구일 횡전(橫田)씨를 경도(京都)에서 중산(中山)씨를 강산에서 각각자택에서 구인하고 취조를 진행하야 십일월팔일에 면저량씨를 긔소한후 다시 문부성 속관과의 사이에 증수뢰협의가룡후하게되엿기때문에 십이월십일아옥(兒玉)검사가 동경에 출장하야문부성 회게과 예산게장좌등원삼(佐藤源三)씨를 소환취조를맛치고 이십일일귀청하얏는테 독직관계는이십일횡전(橫田)중산(中山)좌등(佐藤)삼씨와 함께긔소유예로써 횡령사긔관계만 예심중이엿섯는데 이십이일 종결되여공판에회부되얏다 사건의 내용은횡전씨는대정십오년사월 강산의대사무관에 착임하엿다가 소화칠년이월에경도(京都)제대회계과장으로전임하고중산(中山)씨는횡전씨의후임으로서검거당시까지사무관으로서또복도(福島)씨는회게과수석서긔로서 각각회계와 부속의원사무를보든중 횡전씨는 소화삼년사월부터동칠년십이월까지사이에수십회나복도와 공모하고 대학안에잇는재단법인적선회(積善會)의공금일만이원을 횡령하고 그돈을보충하기위하야 고심한결과 학생긔숙사를건축할때에 청부업자과결탁하고 삼천원을 횡령한외에 산부인과 병실건설 청부업자 야일전록백 팔십일원을 횡령하엿다 중산씨는 전긔횡전씨와 가튼수단으로소화 칠년십일월부터 동구년오월까지에 수십회나 적선회돈사천원을 복도와공모횡령한 외에소화칠년 그대학풍수해복구공사비의 일부를 횡령하고 나머지청부업자에게 유리하게상하야 차액삼천원을제공케하야 이를착복한 것인데이도의대부분은 본성(本省)속관 등북초대향응하는데소비하엿다고한다

被告氏名과罪名

橫田 春吉(五八) 中山 準一(五〇)

福島福次郎(四一)

タカヂアスターゼ
다가지아스다-제
高峰讓吉氏發見 藥學博士工學博士
消化不良 食慾不振 肺結核 其他거의모든疾患時
에胃腸의消化機能을助長하야 消化不良을除去하고
食慾을促進하며 營養을增進할目的으로盛히賞用됨
粉末 錠劑의各種잇슴
文獻進呈
東京·室町 三共株式會社
素化消力强
TAKA-DIASTASE
三共 SANKYO
三共の藥品 의定價와簡單한解說
을收載한冊子『三共の藥品』
이잇스니 所用되시는분은 郵便으로
住所姓名記入하야請求하시면 贈呈합니다
三共の痔劑 アリヘミン
說明書進呈
東京·室町 三共株式會社

"敎育大田"에 喜消息 八個講習所를新設
有志들의熱烈한活動의成果
新學期부터 五百名收容

【大田】삼만오천여의인구를포용한대전이 조선아동의 교육긔관으로는 불과이개소의 보통학교밧게업서 해마다수천명에 갓가운지원자중에서 불과 삼백오십명밧게 수용하지못하게되고 그남어지는 진잠(鎭岑)、신탄(新灘)보교로심한자는 타군까지 가지안흐면아니될 형편으로서 신학긔를마지한 대전의초등교육긔관은 대혼란상태를 일우게되는바 대전시내에서는 유지들의 열렬한활동으로 팔개소의사립학원을 설치하야 약오백명의아동을 구제하리라는데 각학원의금년도 모집아동의수효는 다음과갓다

日光學院 七〇名
啓文學院 七〇
蘇堤學院 七〇
永信學院 七〇
大榮學院 五〇
勇進學院 四〇
培英學院 四〇
大成學院 四〇

配達遲延으로 面民代表陳情

【蒲口】룡인군 외사면 백암리에 잇는 백암우편소는 그담당구역이 원삼、외사(遠三、外四)량면의광범한지역임에도 불고하고 배달부한사람을 두어가지고 일반에게통신상막대한 불편을주어오는데 보통우편물이 외주일이상 십여일식체되는것이 보통이며 더욱전부까지 도일주일이나 걸리는데가잇서 일반 면민은수년간 불편만안으로 내려오든중 얼마전에는 수백명의 대표자를 선출해가지고 체신국에 진정서를제출키로 되엿다한다 이에대하야 백암우편소장은 다음과 가티말한다

물론우편통신에 잇서서는 신속히 배달하는것이 우편소의 가장 중대한책임인줄은 잘압니다 그러나아시는바와가티 담당구역이 넓은데 배달부한사람을 두고 보니 자연일주일이상이 걸리게 됩니다 웨배달부한사람만두느냐고요? 그것은 내마음대로 할수업습니다 배달부를더 두는데는 체신당국에경제가업시는 못합니다 벌서부터 나역시당국에 여러가지로 진정해보앗스나 아직성공을못하고 잇스니면민여러분이 진정서를 제출해주십시요 운운

◇聯合學藝會盛況=【醴泉】례천공립보통학교(醴泉公普)에서는 례년과가티 례천공립농업보습학교(醴泉農業補習學校)와련합으로 지난십팔、구량일간 학예회급직업과제작품진렬회(學藝會及職業科製作品陳列會)를 개최하엿는데종목은 사십팔종으로 대성황을이루엇다고한다

二十餘年歷史가진 貞淑女學校悲運
極度의經營難으로存廢의危機
社會有志의同情渴望

【洪川】지금부터이십오년전에홍천유지들은 녀자교육의필요를 늣기고 정숙녀학당(貞淑女學堂)을 창립하고 가진풍파를 다겪어가면서 계정곤란으로 유지키곤난할때 가각단을조직하야 각지방을 순회하면서 일반의동정을 엇기도하고 찬학회(讚學會)를 조직하고 의연을모집하야 교사를증축하고 학급을증설하는등 관계자들은 필사적로력을 하여오든중 미국선교부의 보조까지엇게되여 오늘까지 유지하야 오든바 작년부터역시 경비곤란으로 방금유치원대로설까지 대두하고 잇다는데년계상비 륙백원식만잇스면 무난히 유지경영할수잇다는데 유지의동정이잇기만바란다고한다

奉天記者團主催 經濟講演大盛況

【奉天】긔보=봉천조선긔자단주최로 본사주필 서춘(本社主筆徐椿)씨의 경제강연회(經濟講演會)를 개최하다함은 루보한바어니와 지난십팔일 오후칠시정각에 당지공회당에서 위원장리헌(委員長李憲)씨의사회로 개회되엿는데정각전부터몰려온 청중은 무려천여명으로 근래에보지못한 성황을이루엇고 동팔시오십분경에 만장의박수리에무사히폐회하엿다고한다

電料減下陳情

【元山】원산상공회의소(元山商工會議所)에서는 지난십팔일부로 전력급전등료금인하에관한진정서를 정상(井上)체신국장에게 제출하얏다는데 이제 그진정서의내용을보면 원산수력전긔주식회사의전등료금은 소화팔년상반현재의 전조선요도시십사개소에비하면전등료금은 원산이제십오위、전력료금은제십삼위에달하는고률이므로수력전긔회사에서금회개정긔에잇서서는충분인하하도록 명령을발해달라는것이라고한다

經濟講演會光景 (奉天朝鮮文新聞記者團主催)

高壓線에感電

【順川】십구일오후네시반경 평남 순천군 선소면남포리(平南順川郡仙沼面南浦里)김원호(金元鎬)(二〇)고가 선우에 올라갓다가 감전되여무참이죽어버렷다한다

學藝會盛況

【英陽】영양공립보통학교에서는 지난 십팔일 오전십시반부터 동교강당에서 학예회를개최하엿는데정각전부터 몰려온 학부형은 무려이천여명으로 대성황을이루엇다고한다

八十老人의『에로』無軌道

【海州】일원오십전밧게가지지안흔 칠십사세의로인이 유곽(遊廓)에서밤새도록술(酒)마시고도색유히를하는등 유흥을하고 그대금을 치르지못하야 경찰에붓들려가 취조경관을웃킨 넌센쓰일막=지난 이월십팔일밤 해주군금산면(海州郡錦山面)에 거주하는 리대수(李大洙)(假名)(七〇)는네명의일행과가티해주읍남본정(南本町)에잇는대성관(大成館)이란유곽(遊廓)에와서 밤을새우가며 구십칠병의술을마시고 그유곽의 작부로 잇는 계화(桂花)란 십구세의 젊은녀자와 하로밤의 단꿈을 꾼후아츰에야이러나서 또다시해정술로십수병을먹고 그대금 오십여원을지불치안헛다한다 그리하야 전긔대성관주인은 그로인을고 해주서에 동행하야경찰에 그해결을구하엿슴으로 동서에서는 조사한결과 그전력적인로인은 현금일원오십전밧게 가지지안흔것이 판명되여 취조경관도칠십팔세의 로인으로서의 젊은이에지지안흔 그정력과돈업시 그런유흥을하는 그로인의대담성에 폭소를금치못하엿다한다

「公立」安州高普에 一場波瀾을難免
"私立"에寄附承諾햇든人士는 一體로寄附取消主張

【安州】안주공립고등보통학교(安州高普)설립문제는 김인오(金仁梧)씨의 이십만원을긔초로하고 지방유력가들이 각방면으로 로력하야 오든바 지난구일에는 김씨자택에서 고보설립에대한 구체안을토의코저 지방유력가 이십五명이모여토의하는중 공직자인 현규홍(安州副邑長玄奎洪)리관순(道會議員李寬淳)씨등은 공립설을주장하고 그밧게는 대부분이 사립설을 주장하야 결정을짓지못하던중 결국은 김인오씨가 도당국과 협의를하야 보아 적의히 하자고함으로 그대로 산회하얏든바 지난십구일 평남도회의에 김인오씨가 십만원을 긔부키로 하고 공립으로할것을 결정하얏다함에 대하야 김인오씨의이십만원은 자긔재산으로긔부한것이니까 별문제가되지만 장차긔설립할 리관순씨의 안주고등보통학교 설립긔성회(安州高普校設立期成會)대표자명의로 사만원을긔부한다한데대하야는일반의 물론이적지안흔바 이제 각방면의의견은다음과갓다

賦課는내겟지만은 寄附萬圓은못낸다
後援會長 文用奎 談

안주 고보설립후원회장 문용규씨는
『자세한것은 김인오씨를 맛난후에야 말하겟스나 공립으로된다면 재산정도비례로 부담은안낼수업스나 임의승락한 만원은내일수업습니다』운운

寄附土地萬坪은 차저내야겟소
洪慶植氏談

자긔의 전재산인 토지만여평을희사하엿던 홍경식씨는
『나는 공립이된다면 토지만여평 나의소유 전부를 드린것을 다시찻겟습니다』운운

私財支出不必要 設置는敬賀하지만
高額喜捨者 張學俊氏 談

안주고보교설립에 일만오천원 이상을 지출할예정이다 장학준씨는
『공립이던 사립이던지 설립되는것만은 반가운일이다 공립은 당국이맛하 하는것임으로 우리 개인으로써 도울만이내힐 필요는업다 고본다 운운』

수와 악사가 출동원하야동정출연이 잇스리라는바 시민제위는만흔 후원을바란다고한다

素砂驛構內에서 乘客一名重傷
汽車에닷치어서

【仁川】지난이십일오후네시인천역을 출발하야 경성으로향하는 렬차가 소사역(素砂驛)구내에 이르자선로(線路)를건느고잇든로인과충돌하야로인은뇌일혈(腦溢血)을이르켜인사불성이되엿다는데그는부천군(富川郡)소사면(素砂面)오류리(梧柳里)사십번지 리경식(李敬植)(五二)으로서 소사역전에 볼일이잇서서 왓다가는길에 전긔와가튼 봉변을당하얏다는데 그즉시 천구병원(川口病院) 소사분원에서 응급수당을가하얏스나 생명이 대단위독함으로 본원으로보내엿다고한다

精神病者食刀로 通行人을亂刺

【仁川】정신병자의 칼부림 소동=지난이십일 오후구시경 시내율목리(栗木里)이번지 근방에서 본적주소미상한 정신병자손성재(孫聖在)(三〇)가 식칼(食刀)을들고 로남하여 부근주민들 소동을이르키고잇는바 때마침 통행중에잇든 시내 송림리(松林里) 이백오십칠번지 홍순오(洪順五)(三〇)에게 달려들어 억개등을 함부로찌르는것을 부근주민의 구원을바다 진압되엿스나 피해자는 오른편팔이부러지고 수삼처의상처를바더 방금 도립병원(道立病院)에서 무료치료중이라는데 정신병자는 소관서류치장에보호중이라한다

飮料水代强徵으로 全從業人夫盟罷
前代未聞의怪制度를强要하는 中村精米所의暴擧

【大田】자기공장에서로동하는로동자들이 수도의물을먹는다고 물갑을바든 고주가잇서서 삼십여명의로동자가 동맹파업을한 사건이잇다 대전 본정(大田本町)에 잇는 중촌정미소(中村精米所)는 로동자삼십명을 사용하는 대규모의 정미소로서 지난십일일부터 너의들이수도물을 먹엇스니 물갑을주워야 하겟다고하고 한사람에게 륙전식 제하고 남어지만 내여주엇다고한다 여긔에분개한 삼십여로동자는 그의일인 십일일에동맹파업을 하고 한사람도 나오지안허 주인은대경실색하야 그대책을강구하는일방로동자들의태도도강경하야일시의공기는매우험악하얏다 그러나그날벌어서 그날의생활을계속하는로동자들인만큼 할수업시 다시취업하는자도한사람 두사람식잇스나 아직취업치안은자가 약반수가량 이나된다고한다

물갑밧는것보다 辱說이더분하오
勞働者某談

전긔중촌정미소에서 일하는 로동자모는말하되
『자긔의공장에서 일하는 사람에게 먹는물갑을밧는 정도이니까 임금의 저렴이라든지 대우갓튼것이야 말할것이잇소 구복이원수로 하는수업시 일을합니다만 주인은너무나 우리에게 적은으로 모욕을하야 하로에몃번식욕을한 생각이나는지 모르겟습니다 일을하면서생각해도 시원하지 못하게된 동무들에게 미안한생각이 업겟슴니까 압흐로도 이런일이계속된다면 우리도그대책을 적당히 강구하여야 되겟습니다 운운』

救濟音樂開催

【順川】평남순천군내 수만비민의참상은 극에달한바 이를동정하는 시내각신

牧島=釜山電車 延長線試運轉

【釜山】부산대교가준공되자부산와전회사(釜山瓦電會社)에서는 목도(牧島)부산간전차선로연장공사에분망터니 십칠일 오후한시반부터 각관청과밋신문 긔자등을초청한후연장선시운전을하얏다한다

少女誘引魔被逮
京仁을舞臺로被害多數
拉去하야는中人에賣喫

【仁川】본적을천안(天安)에두고 부천군(富川郡)남동면(南洞面)철산리(鐵山里)백오십육번지에사는 리원봉(李元奉)(三〇)는지난십사일 오후에 경성신도화동(京城新桃花洞)근방에와배회하다가 그이웃에 사는리종한(李鍾漢)(三〇)의장녀계월(桂月)(八)이가 압길에서놀고잇는것을 오전을주며 여러가지로꾀여 태평통(太平通)모중국인의처 김씨(金氏)(三〇)에게십원에매도하엿든바 이소식을접한 소관인천서에서는 즉시리원봉을체포한후 엄중취조한바에의하면약삼년전자긔의삼녀간난(七)을십오원에경성태평통(太平通)이정목 고춘도(高春桃)(六〇)라는 중국인에게매도한것을비롯하야경인각촌락에서다수소녀를유인한 혼적이잇서서 엄중조사중이라한다

橫領書記被逮

【新義州】평북룡천군동상면서긔(龍川郡東上面書記)장용선(張用善)(三〇)은 소화구년도제이긔지세 가단음 약이천오백원을횡령하야가지고 종적을 감추엇든바지 난십칠일그자택(龍川郡東上面雙松洞一〇二)에서 룡암포경찰서원(龍岩浦署員)의 손에체포되엿다한다

苫灘勞組定總

【苫灘】황해도장연군태탄시(長淵郡苫灘市)에잇는 태탄로동조합(苫灘勞働組合)에서는 정긔총회를지난십사일 오전십시부터 동조합회관에서 조합원 이백여명의 출석으로동조합장 박동훈(朴東勳)씨사회로개최하고 작년도 경과보고와 금년도신규 사업등 제반사항을 토의하고임원 개선과 공로자표창후 폐회하엿다 고한다

忠南道未就學兒童 無慮! 十四萬九千
就學은겨우一萬餘에不過하는 寒心한初等校收容力

【大田】조선어느지방을물론하고 교육긔관의 미비와 생활난으로하야 학령아동이 배움의길을찾지못하야 미취학그대로 문맹에서 방황하고 잇는바어니와 더욱 심한곳은 충청남도이다 충남도내의학령아동은 약십사만구천명으로취학될 아동은 입백오십개소의 공립보통학교에 구천칠백명과작년도에신설된일면일교의 간이학교에오백륙십명가량과일개소의사립보통학교에 약칠십명밧게는취학이 되지못하고 남어지십사만 구천백칠십명이 취학치못하는 아동이다 아직 일면일교제도실시 되지못하얏거니와 만약일면 일교제가실시된다고 하드라도약간의 도움밧게 업스리라 하며더구나 교통이불편한산간 벽지에서 자녀를가진사람들에게는 한층의도움이 업스리라하야 일반은매우중대시 하고잇다고한다

前妻딸殺害未遂

【平壤】자긔가 다리고간딸을 학대한다고 전처의딸을 살해코저하다가 잡히여선이 잇다
· 대동군청룡면해리(大同郡靑龍面海里)전원모(田元模)의후처최씨(崔氏)(三〇)는 전처의 삼녀전씨(田氏)(七)를 살해코저 십팔일오전아홉시경 방속에 양재스물을너헛다가 발각되여 평양서에 체포되엿는데 자긔가다리고온딸을 학대하는것을 분개하여복수적으로살해코저한것이라한다

學級增設運動에 晨後까지努力決心

【靈光】초등교육긔관의 부족으로각지에서 수만흔 미취학아동이 가두에서 방황한다함은 먼일신문지상에 보도되는바어니와 전남령광군령광면 관내에도 학령아동은 팔구백명에 달하여그중 다대수가 배움에 주리고잇는 형상이므로일 한주민은 수년래로 당지보통학교의학급증설을 운동하는동시에 루차관계당국에 진정하엿스나 소위예산부족이라는 구실하에 오늘까지 그실현을 보지못하고 오든바최근에는 일천삼백여원을 지방민이 부담하겟다고 루차관계당국에 진정하엿스나 요구를관철하엿다 하야일반은 최후까지 목적을관철코저준비중이라고한다

高麗靑年主催 新春野談大會

【開城】고려청년회(高麗靑年會)에서는야담계의권위 신정언(申鼎言)선생을초청하야 오는이십사일오후칠시 동회관대강당에서 신춘야담대회를 개최한다는데 본사개성지국이 후원키로되엿스며 연제는다음과갓다한다
一、老宰相의浮浪及移徙
一、李朝肅宗大王時 李森의鐵闕

忠北道會議 來二十三日開幕

【淸州】충북도회의는이십삼일부터 팔일간개회하리라는데 상당한 파란이잇슬것이 예상된다고한다

授業料를減下

【咸興】함흥부에서는 지난십구일에 열린제일교육부회의 결의로 오는사월부터 부내상공보교 사학년이하아동의 수업료종래 팔십전이던것을 일제히 이십전감하하야 륙십전식으로되엿다한다

窮災民救濟費로 一千圓金을喜捨
寧遠金處俊氏美擧

【寧遠】평남녕원군읍내유지김처준씨는 군내궁민구제에 일금천원을희사하얏다는데 그금액은 현금으로 배급할보다식료로할이 가장 적절할것으로 생각하고식엽(食糧)으로군내궁민전부에게 평균배급하리라는데 일반은 씨의미거에 대하야 칭송이 자자하다고한다

禁酒宣傳行列

【元山】지난십칠일오후두시부터원산긔교청년회에서는 시내긔독교 동계의 각단체와학교등을 총동원식혀 악대를 선두에세우고 이십여대의 자전차대를비롯하야학생、직원등 무려일천여명이「금주선전」의노래를고창하며장사진을지어시내를일순하며 수만매의 금주선전의삐라를산포하얏다고한다

混合軍이優勝

【橫城】원주축구단대 각군(횡성、제천、충주)혼합군대항축구전은 지난십오일 원주긔독청년회운동장에서 개시하엿는데 삼대일로 혼합군이우승하엿다고한다

地方人事

◇伊藤泰吉氏(忠北消防部長)慶北警察部長榮轉人事次本報淸州支局來訪
◇張師轍氏(平恩面長)新任人事次本社榮州支局來訪

終熄不知의 咸南痘瘡
新患者繼續發生에 道當局各郡에種痘令

【咸興】함남도의 두창은 당국에서도 극력방역에 로력하고잇스나 의연히 만연하고잇는데 십칠일현재 리원에도 또오명의환자가발생하여 이십일현재 사십륙명의다수에달하는바 그중사망자도 십일명이나되며 압흐로도 극히만연될 우려가잇서 도내각군에 일제히림시종두를 시행하기로되엿다 이제 각군별로보면다음과갓다
洪原四 咸興一 興南二 三北靑六 端川一 利原一 合計四六名

十六미리通信

權昌善氏美擧

【金堤】김제군쌍감면(雙坎面)에는아직까지 보통교육 긔관조차업서 학령아동을수용치 못함을유감으로 녀이고 당지보통학교 긔성회에서는 수년전부터 긔부모집에 활동한결과이제는소용의 긔부금도 거이모집되엿스므로 오는사월입학부터는 인가되는대로 개교하리라는데 지금은긔지배수 문제로 분주중쌍감면 동월리권창선(權昌善)씨는자긔의 생명선인 소유전이백오십사평(시가팔십여원)을보교지로제공하엿다는데 일반은씨의 열성에칭송이자자하다고한다

農民共組定總

【泗川】사천군 사남면죽천(泗南面竹川)에 사무소를둔 사천농민공생조합(泗川農民共生組合)에서는 제회 정긔총회를 지난 십팔일오전 십시반경에 동조합장 최봉곤(崔鳳坤)씨사회로개최하고 전무리사 최영준(崔永俊)씨사업경과보고와 동하석주(河碩柱)씨의결산보고가잇슨후 선거하고 의사를진행하엿고 마지막으로 역원을개선하엿는데 씨명은다음과갓다
▲監査 姜斗璣 金鏞鎭 柳文植 ▲評議員 具鳳伊 崔星相 崔元斗 金學烈 姜洪秀 張台翰 ▲專務 崔尙鳳 ▲常務 河碩柱 崔永俊 崔永三

叺織競技大會

【泗川】농민의부업인 가마니 농산장려와 입직기를목적으로한 경남사천군농회주최로 지난십삼일 사천청년소파장에서 제일회입직경기대회를 남자조、녀자조를분하야 개최하엿는데 남녀일백십구명으로경기는 동오후세시경부터 시작되엿든바 입상자의씨명은 다음과갓다 한다

▲夫婦組入賞者
一等 杻洞面塔春里 鄭乙文
二等 同 許甲秀
同 同 尹又坤
同 相洞面吉坪里 姜永淑
同 同萬山里 鄭尙用
二等 泗南面月城里 李乙壽
三等 正東面 金今用外十三名

▲男子單獨組
一等 泗川面中宣里 姜學奉
二等 同泗洲里 尹明用
同 杻洞面塔春里 金爾淳
同 同 塔里 尹命福
同 同 吉坪里 金希祚
同 泗南面花田里 金洪俊
三等 泗南面 姜南基 李晋奎外二十四名

學藝會大盛況

【三千浦】지난십구일 삼천포공립보통학교(三千浦公立普通學校)에서는아동학예회(兒童學藝會)를동교신축대강당에서 오전열시부터 개최하엿든바 다수학부형참석으로 대성황을이루엇다고한다

農組會館落成

【龜山】경북안동군풍산면안교동(安郊洞)농촌조합에서는 회원수백명 각자가 품푼이모아가지고동회관을건축중이든바락성되엿슴으로십구일오후두시에 회장권녕호(權寧昊)씨 개회사로 동회관락성식을 성대히거행하엿다고한다

少年一名慘死

【宣川】지난이십일 오전십일시 삼십분경에 선천역부근에서 마춤통과하는 렬차에 어린애 한명이치어혼수상태에 빠진것을 즉시읍내미동병원에 입원가료하엿스나 곳 절명되엿다는데 그애는 본적을 정주군안흥면에두고 지난삼십일에 선천읍천남동구십삼번지로 이사온김보진(金寶鎭)(三〇)의동생 김보운(金寶雲)으로금년열세살난아이라한다

陰城邑에火災

【陰城】지난십구일오전십시경에충북음성읍내김달수(金達洙)방에서원인불명의불이나서일시는 화세가맹렬하든바소방조원의활동으로동시에진화하엿다는데 동가는전소되엿고손해는아직조사중이라한다

車輦館에小火

【車輦館】경의선차련관 동부동 김지산(金芝山)씨집부엌에서 지난이십일오후 한시경원인모를 불이나서 일시는 화세가맹렬하든바 소방조원의 필사적활동으로오후두시경에진화하엿다는데 손해는 약사백오십원에달하며 원인은 목하 조사중이라한다

優良兒童表彰

【丹城】경남도아동위생사상보급긔념사업에의하야 지난일월에 산청군내각보통학교에서 우량아동 표창식을거행하엿는데 수상학교와 아동씨명은 다음과갓다
山淸普校 六學年 吳華佑
同 同 崔在錄
梧谷普校 四學年 閔己鎬
生草普校 六學年 蘇鋼錄
今西普校 同 朴陽來
德山普校 同 鄭永燮
丹城普校 同 李敦熙
新等普校 同 李良鎬
車黃普校 同 金又燮

副業自勵合創立

【谷山】황해도곡산군동촌면귀락리(黃海道谷山郡東村面貴洛里)대촌동주민들은 동리의 리용할방책을 강구중이든바 동리수인의 발긔로 지난십이월일에 부업자려조합(副業自勵組合)을조직하고 부업을 장려키로 하엿다는데동리주민은 전부가 조합원이되고농한긔는 잡부와 신과거제기를지는등 조합규약을 엄수하고 임원은 다음과갓다
組合長 李元植 指導員 吳龍錫

皮華의本場岐阜의製靴工場에서市價의半値로直賣

革靴界空前沸騰하는人氣大好評
大量生產에依한製品을直接消費者에게
絶對責任付=不合返品隨意
耐久無比 青年訓練用總革編上靴 學生用에도大好評
十文부터十二文까지

二個年以上 耐久絶對
黑編上 一足 三圓五十錢

大流行의三ツ釦紳士靴

耐久絶對二年以上
一足 四圓六十錢 舶來先エナメル付
三枚革底 總革 大衆靴

學生用 勞働 實用向

三枚革底 短靴 一足 三圓五十錢

三編上靴 三枚革底
純手製 フレンチ型 總革靴 一足 三圓九十錢

フレンチ型 黑短靴 一足 三圓七十錢

フレンチ型黑編上 一足 四圓二十錢
純手製 總革靴

高級紳士用

編上 四圓八十錢
短靴 一足 四圓三十錢

耐久底 フレンチ型

上等 一枚革底 黑短靴 一足 三圓三十錢
黑編上靴 一足 三圓七十錢

注文은 葉書又는便紙로申込하시면代引으로送荷함
文數는 洋靴文數보다 一文크게하시요
岐阜市加納本町三丁目
合資會社 服部革靴工場

윈터-스포-츠를愛好한男女들을爲한眼藥

스키-야-의 눈의保護에!

白銀가른處女雪을밟고、겨울을享樂하는스키-그豪壯한魅惑中에도무서운威脅이기다리고잇다。高山에만흔紫外線 눈이번쩍이는反射光線樹氷을거처여오는寒氣에눈을 傷치안흔분은 거의업슬만하다。

單只雪眼鏡等의모양업는것은無用、スマイル을隨時로點眼하면眼疾의걱정도明朗하게解消된다는것이다。

스케-트는눈을상합니다!

銀盤을滑走하는스케-트의快感은格別하다。그러나또氷面의反射光線、湖上을부는칠가려모진雪風으로如何든눈을傷하기쉽다。스케-트의前後에꼭スマイル를點眼하야서、눈을保護하는것은스케-트의三昧境을淸爽식힐뿐안이라不快한눈의疲勞、充血、眼疾을防止하야서 윈터-스포츠의 氣分을爽快케한다

눈 眼を大切に
눈을 귀중하게

눈을살이고 눈을保護!

優美輕快코 至便한容器

スマイル
스마일

スマイル은그優秀한藥性을完全히保全하기爲하야 그容器까지細心의科學的注意를잇지안헛다 그形態의優美하고輕快한것은말할것업고瓶으로硬新가라스마개는 絕對不變의것다벨가를使用하야서그完璧을期하고잇다

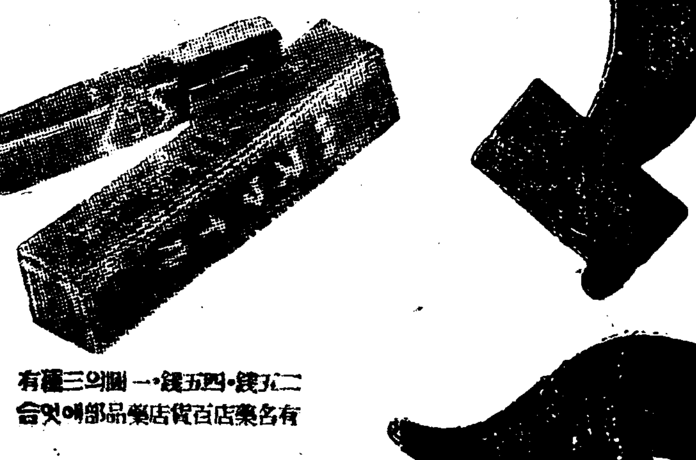

二五錢·四五錢·一圓의三種有
有名藥店百貨店藥品部에잇合

疲勞한瞳子는 靑春의恥辱이다!

雪原에서온反射光線
거리에부는酷寒風!
只今이눈의非常時
不快한眼疾을고치고
疲勞充血을除去하고
눈의健康과美를喚起
하는スマイル를
잇지말어주십시요。

連用하여도習慣性이 안되고副作用또絕無

新眼科藥スマイル는眼科領域에서最新한處方으로된것으로서結膜炎、도라홈、角膜炎、眼精疲勞、充血等에써서殺菌·收斂·鎭痛·消毒의效力을내고、눈의機能을恢復하며그不快를除去한同時、윈터-스포츠-等에서白雪의反射、寒風、塵埃等에依한눈의障害를막고眼科藥으로써優秀且合理的인作用을가지고日常座右에備置하기에가장適當한眼科藥으로써連用하드라도決코習慣性이안되고瞳孔散大等의副作用은絕對로업다

겨울에잘걸이는眼疾

非常히만흔 慢性結膜炎

外出하면 寒風이몹시불고室內에잇스면 스토브暖房裝置等의有毒까스의刺戟으로 겨울은 如何間눈을傷하기쉬운것이나特히結膜炎이만흔것같다輕한새에는 朝起한때 눈곱이만코눈이점점하게되다 重하게되면 結膜이充血되야서 눈부시고 視力이흐리게되다 寒氣모지及强한光線을避하고 一日數回スマイル를 點眼하면 漸次輕快히된다。

學童들의무서운도라홈

도라홈은學校高學生에가장만코、눈속이빨아케붓고 룩룩부르린것이特色으로 治療를그릇치면 드듸여角膜을犯하야 失明하게된다。早期에スマイル를連用하야서 症狀의輕快를促進함과同時失明의 危險을防止하지안흐면안된다。

近代生活과 眼精疲勞

細微한일과 執務讀書編物等을계속한즉눈이어찌지코리여서 눈물이나오고、다시頭痛과眩氣、肩凝을늣긴다。이것이眼精疲勞 (피로한눈) 다放任한즉 腦神經이疲勞하야서 神經衰弱이될우려가잇슴으로 事務家學生等은때때로 スマイル를너어서視力을保護하라。

總代理店
玉置合名會社
東京市日本橋區本町一丁目